

Uitnodiging bijeenkomst Een lief plekje grond

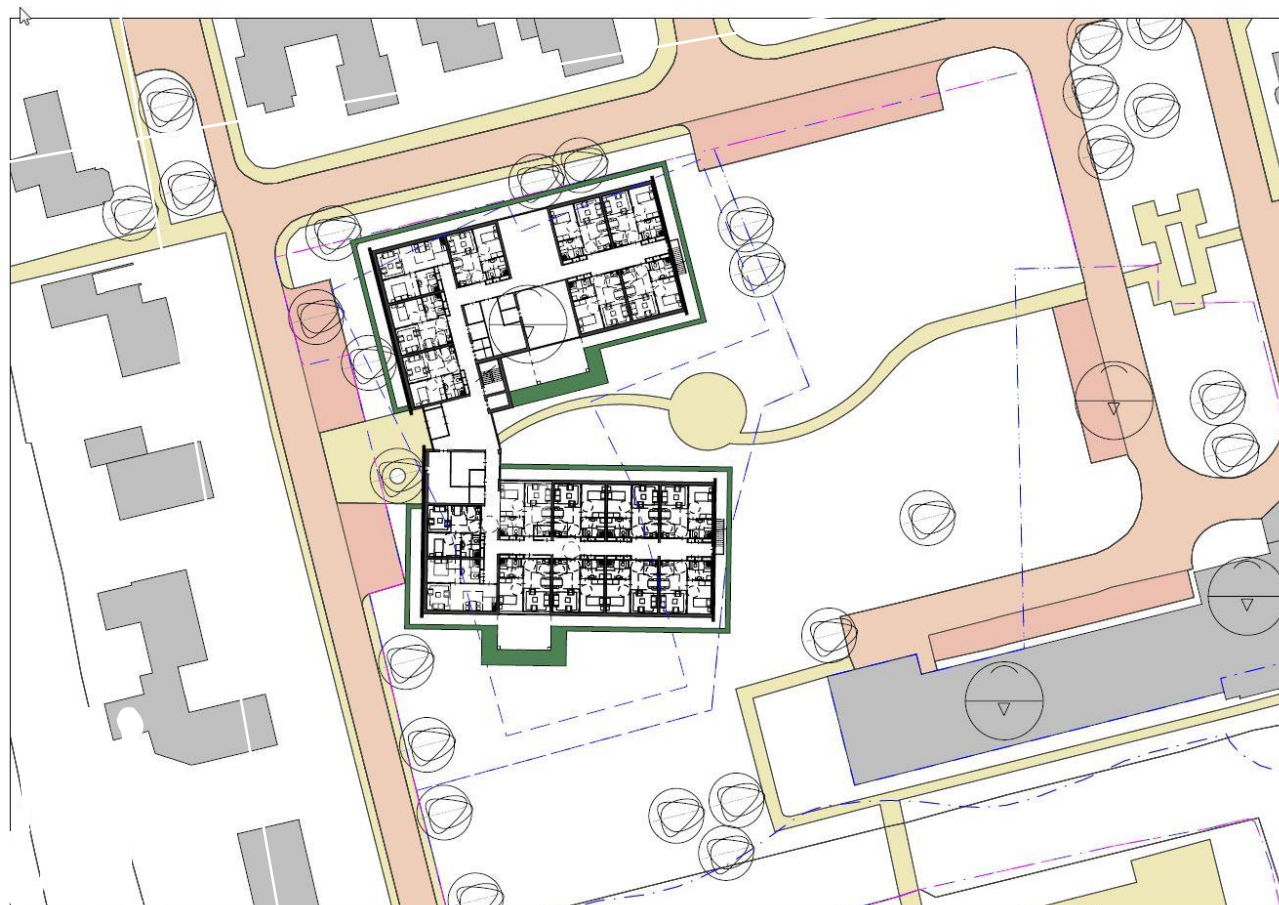

U bent uitgenodigd om het bestemmingsplan te bekijken van Een lief plekje grond. Tijdens deze inloopbijeenkomst krijgt u informatie over dit plan en kunt u uw vragen stellen. Op pagina 2 leest u meer over het bestemmingsplan.

Nieuwsbrief 9

Uitnodiging inloopbijeenkomst bestemmingsplan Lief plekje grond

Wanneer

Donderdag **14 juni** van **19.00 uur** tot **20.30 uur**

Waar

Recreatiezaal zorglocatie Sorghvliet in Andijk

Waarover

Bestemmingsplan Een lief plekje grond



Graag zien wij u op 14 juni!



Ontwikkeling nieuwbouw Sorghvliet

Nadat we op 15 februari de samenwerkingsovereenkomst met Omring sloten, zijn de eerste stappen gezet om de herontwikkeling van het gebied rondom Sorghvliet in gang te zetten. We starten met de realisatie van 32 zorgappartementen, waarin de cliënten van Omring komen wonen. Voor het ontwerp van dit gebouw kreeg BBHD architecten uit Alkmaar opdracht. Geen onbekende partij voor Het Grootslag want zij hebben al diverse projecten voor ons ontworpen.

De eerste studies zijn inmiddels beoordeeld en op basis hiervan is het ontwerpproces gestart. De resultaten presenteren we eind juni/begin juli. Uiteraard zijn wij ook zeer benieuwd hoe het er uit komt te zien, de eerste studies zijn in ieder geval veel belovend!

Het bestemmingsplan

Het bestemmingsplan regelt wat er op welke plek gebouwd mag worden en aan welke voorwaarden moet worden voldaan (bv. hoogte, type bebouwing, etc.). Het huidige bestemmingsplan sluit aan bij de huidige bebouwing, maar de gebouwen zoals we die hebben bedacht in 'Een lief plekje grond' zien er anders uit en staan ook op andere plekken. Dit betekent dat er een nieuw bestemmingsplan moest worden gemaakt. Hierin kan de gemeente Medemblik direct regelen dat de gebouwen aan de nieuwste gemeentelijke eisen (bv. parkeren, duurzaamheid, etc.) voldoen.

In de afgelopen periode is het bestemmingsplan geschreven en op inhoud door de gemeente getoetst. Het College van Burgemeester en Wethouders heeft op 29 mei besloten dat het bestemmingsplan ter inzage wordt gelegd. Iedereen mag beoordelen of dit nieuwe bestemmingsplan voor hem of haar problemen zou kunnen opleveren. We gaan ervan uit dat dit niet het geval is, maar het blijft uiteraard een persoonlijke beoordeling.



Bestemmingsplan inzien

In de Medemblikker Courant en op de website van de gemeente Medemblik staat waar u het bestemmingsplan kunt inzien en hoe u hier eventueel op kunt reageren. Omdat u misschien vragen heeft, organiseren wij deze inloopbijeenkomst. U kunt hier terecht voor al uw vragen over het bestemmingsplan. Omdat het ontwerp van het nieuwe gebouw dan nog niet is afgerond kunnen we dat nog niet laten zien. We kunnen u wel het resultaat van de eerste studies laten zien in de vorm van een mogelijke plattegrond.

Planning

- Vaststelling bestemmingsplan door de gemeenteraad: oktober 2018
- Afgifte omgevingsvergunning: december 2018
- Start bouw zorglocatie: maart 2019

Nieuwe bijeenkomst najaar 2018

Medio september willen we een bijeenkomst organiseren over fase 1. Dan kunnen we een duidelijke schets laten zien van de nieuwe zorglocatie, de unieke details als duurzaam en het zorgconcept. We houden u op de hoogte.



Graag verwelkom ik u op 14 juni in de recreatiezaal van Sorghvliet!

Woningstichting Het Grootslag

Postbus 90

1693 ZH Wervershoof

0228 587 587

info@wst-hetgrootslag.nl

